

CORTE AA  
ESCALA: 1:100

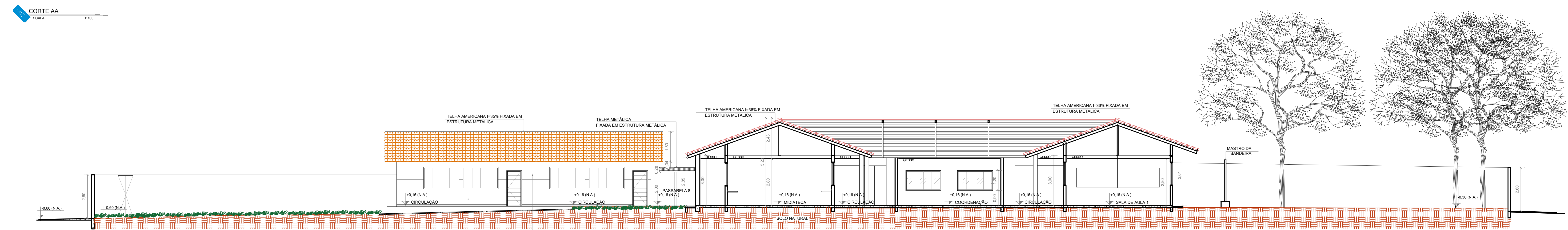

CORTE BB  
ESCALA: 1:100

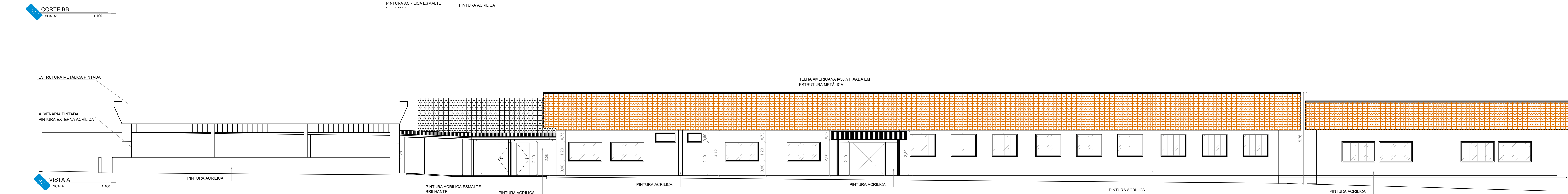

VISTA A  
ESCALA: 1:100

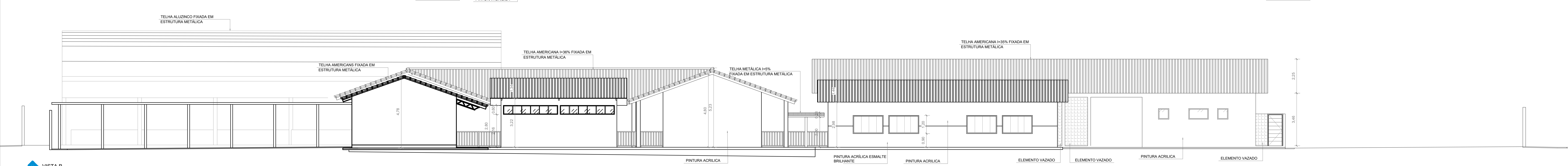

VISTA B  
ESCALA: 1:100

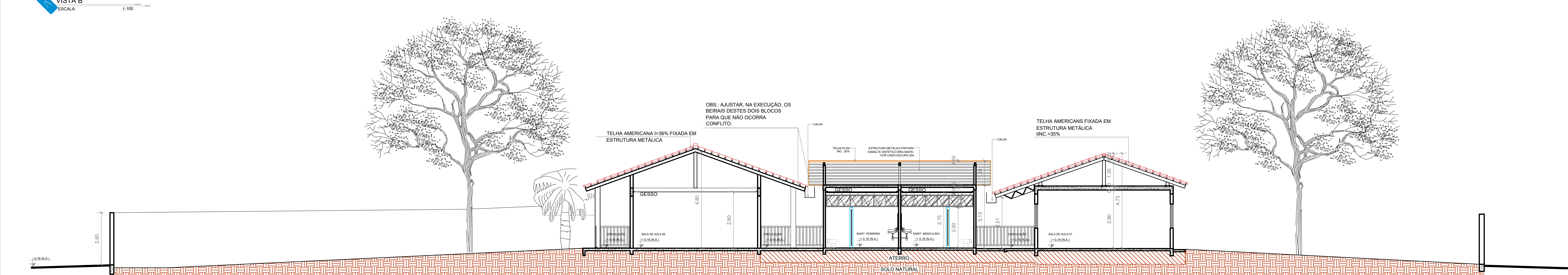

CORTE CC  
ESCALA: 1:100

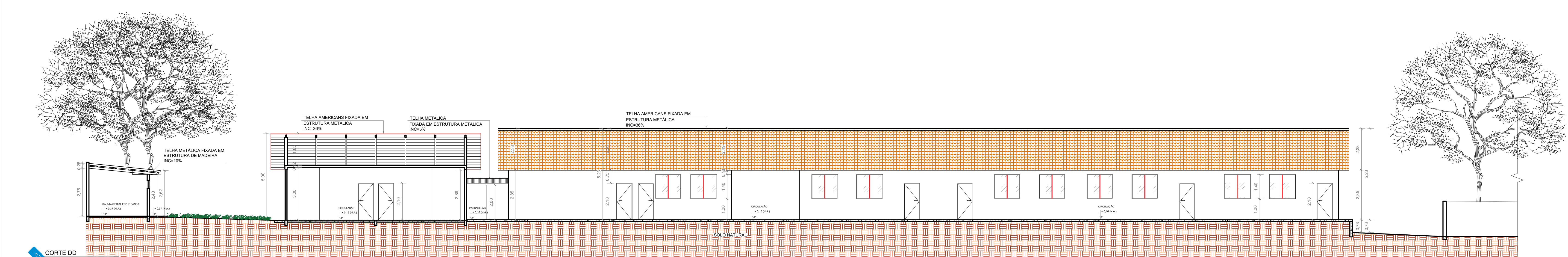

CORTE DD  
ESCALA: 1:100



GERÊNCIA DE PROJETOS E INFRAESTRUTURA  
APROVADO  
TÉCNICO RESPONSÁVEL PELA APROVAÇÃO

## CEPI ÁGUA QUENTE AMPLIAÇÃO E REFORMA

AV. JOSÉ DIAS GUIMARÃES, N428, CENTRO - RIO QUENTE - GO

ÁREA DO TERRENO	ÁREA EXISTENTE	ÁREA DE REFORMA	ÁREA A CONSTRUIR DAS PASSARELAS	ÁREA TOTAL A CONSTRUIR	ÁREA TOTAL
VER PRANCHA 01	VER PRANCHA 01	VER PRANCHA 01	VER PRANCHA 01	VER PRANCHA 01	VER PRANCHA 01

AUTOR: CARLOS ALBERTO DIAS JÚNIOR | CREA-SP: 0662414910

RT DA OBRA:

PROPRIETÁRIO: SECRETARIA DE ESTADO DA EDUCAÇÃO CNPJ: 01.408.705/0001-20  
PREPOSTO: SABRINA SILVA VIEIRA VALENTE CPF: 041.530.091-64

## ARQUITETURA

TIPO DE PROJETO  
PLANTA BAIXA CONSTRUÇÕES - Esc.: 1/100

ASSUNTO:  
DATA: JUNHO/2024 ESCALA: INDICADA REVISÃO: 000 Nº PARTIAL: 1

REV.	DATA	DESCRIÇÃO	VISTO

20/28  
FOLHA: